

**CARRERA DE  
NUTRICIÓN  
Y DIETÉTICA**



# SOMOS CARRERAS PARA GENTE QUE TRABAJA

Con más de 20 años de experiencia, en la Universidad Científica del Sur hemos diseñado carreras pensando en quienes buscan crecer profesionalmente. Nuestra visión es clara: brindar una educación flexible, de calidad y alineada con las exigencias del mundo laboral, permitiendo que más personas accedan a una formación universitaria sin comprometer su vida profesional y personal.



## TOP Perú 3 RANKING SUNEDU 2025

**TOP 1**  
DEL PERÚ

**RANKING DE SOSTENIBILIDAD AMBIENTAL 2024**

RED AMBIENTAL INTERUNIVERSITARIA  
INTERUNIVERSIA - PERÚ

**TOP 3**  
DEL PERÚ

**RANKING DE UNIVERSIDADES 2024**

GreenMetric  
World University Rankings

**TOP 4**  
DEL PERÚ

**RANKING DE UNIVERSIDADES 2024**

Webometrics  
**RANKING WEB OF UNIVERSITIES**

**TOP 1**  
DEL PERÚ

**EN LIFE SCIENCES 2025**

**THE** World University Rankings 2025 by Subject

**TOP 2**  
DEL PERÚ

**IMPACT RANKINGS 2024**

**THE** Times Higher Education

# NUESTRAS CARRERAS DESTACAN POR:



## MODALIDAD DE ESTUDIO

Presencial, adecuado a las nuevas regulaciones de SUNEDU



## DISEÑO MODULAR

Permite un mejor control de tus tiempos con esta metodología.



## SISTEMA ANDRAGÓGICO

Aquí tu experiencia cuenta: aprendes haciendo, con un modelo pensado para adultos que trabajan y buscan resultados reales.



## HORARIOS FLEXIBLES DISEÑADOS PARA TI

Estudia desde 2 veces por semana y combina trabajo con estudios fácilmente.



## CERTIFICACIÓN ISO 9001:2015 EN EDUCACIÓN VIRTUAL

Por tercer año, renovamos la certificación de AENOR, asegurando que nuestros procesos de virtualización cumplen con los más altos estándares de calidad.



# CARRERA DE NUTRICIÓN Y DIETÉTICA

## NUESTROS DIFERENCIALES

### ORIENTACIONES

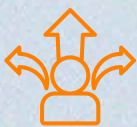

Formamos líderes en promoción de la salud con orientación en áreas clave como: Nutrición clínica y deportiva, nutrición pública y Negocios en Nutrición y Alimentación. Pueden hacer hasta las 3 orientaciones

### CASOS CLÍNICOS



Explora casos clínicos reales en la más moderna Clínica de Simulación del Perú y desarrolla habilidades para la atención en consultorios nutricionales, aprende con pacientes simulados, simuladores para procedimientos y primeros auxilios.

### EMPRENDIMIENTO



Ofrecemos una sólida formación en marketing, medios digitales y finanzas para que te conviertas en un líder en el campo de la nutrición en que decidas ejercer.

### FORMACIÓN EN INVESTIGACIÓN



Desarrolla competencias en investigación desde los primeros ciclos, con herramientas prácticas y acompañamiento para obtener tu bachiller y licenciatura durante la carrera.

### GESTIÓN PÚBLICA NUTRICIONAL



Accede a una formación con conocimientos en legislación y política alimentaria, programas de alimentación con cursos como (los que esta resaltando en verde en la malla) con el objetivo de mejorar la salud nutricional poblacional.

### AMBIENTES Y EQUIPOS ESPECIALIZADOS



Nuestros ambientes y equipamiento vanguardista permiten un aprendizaje integral y vivencial. Contamos con laboratorios de bromatología, fisiología del ejercicio, técnicas y tecnología alimentaria, clínica de simulación y paciente simulado.

\*Algunas instalaciones no forman parte del campus Aramburú.

# ENFOQUE DEL PLAN DE ESTUDIOS



Nutrición  
Clínica



Nutrición  
Pública y Salud  
Comunitaria



Innovación y  
Tecnología  
Alimentaria



Gestión y Desarrollo  
de **Proyectos y**  
**Negocios en Nutrición**



Fundamentos  
de la **Ciencia**  
de la **Nutrición**



Promoción de  
la **Salud**

# ÁREAS DE DESEMPEÑO LABORAL



Nutrición  
Clínica/Pública



Industrias  
Alimentarias



Docencia e  
Investigación



Consultoría  
Empresarial



Consulta Privada  
Particular



Emprendimiento  
Personal

# MALLA CURRICULAR

- **Modalidad: Presencial**
- **Grado académico: Bachiller en Nutrición y Dietética**
- **Título profesional: Licenciado en Nutrición y Dietética**

Una malla diferente hecha especialmente para que puedas estudiar y trabajar con facilidad, basada en una educación personalizada con metodología más ágil y flexible que abarca los principales cursos de tu carrera en cada ciclo.

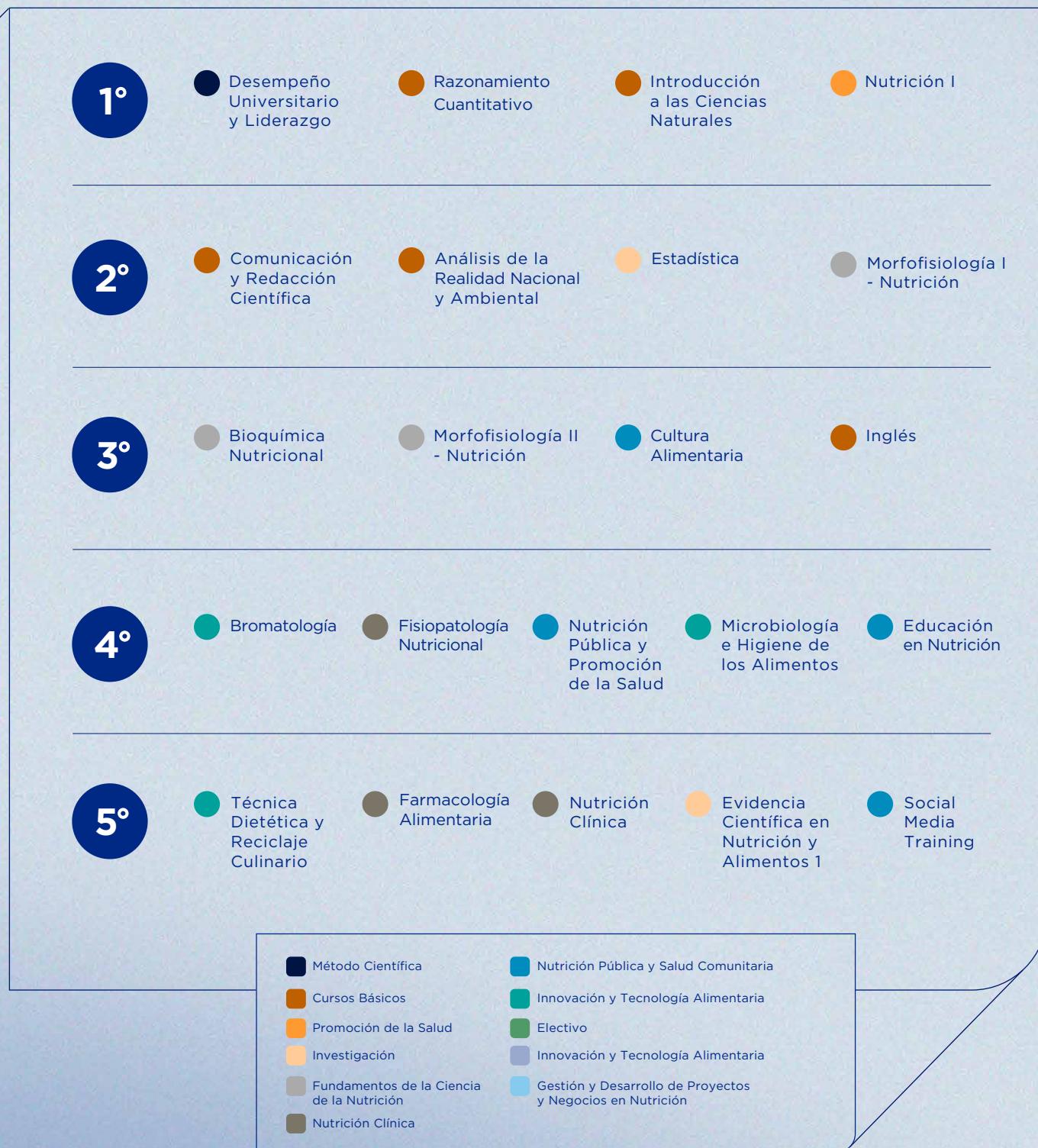

\*Para la obtención del grado de bachiller se requiere la acreditación del idioma inglés a nivel B2 y un tercer idioma a nivel A2 según el Marco Común Europeo.  
 \*La malla curricular y la metodología utilizada están sujetas a modificaciones según nuestro principio de constante actualización.  
 \*Para obtener el Diploma de orientación, el alumno debe completar todos los cursos electivos dentro de una misma orientación.

6°



Evaluación Nutricional



Finanzas en Nutrición



Dietética



Seguridad Alimentaria y Nutricional



Epidemiología Nutricional

7°



Dietoterapia del Niño y del Adolescente



Fisiología y Nutrición en el Ejercicio



Gestión y Desarrollo Social



Tecnología Alimentaria



Evidencia Científica en Nutrición y Alimentos 2



Electivo 1

8°



Dietoterapia del adulto



Gestión Estratégica de Negocios en Nutrición



Soporte Nutricional



Nutrition & Digital Marketing



Bioestadística



Electivo 2

9°



Internado en Nutrición Pública

10°



Internado en Nutrición Clínica



Trabajo de Investigación



Método Científica



Cursos Básicos



Promoción de la Salud



Investigación



Fundamentos de la Ciencia de la Nutrición



Nutrición Clínica



Nutrición Pública y Salud Comunitaria



Innovación y Tecnología Alimentaria



Electivo



Innovación y Tecnología Alimentaria



Gestión y Desarrollo de Proyectos y Negocios en Nutrición

## CURSOS ELECTIVOS

### Orientación: Nutrición Clínica y Deportiva

- Intervenciones nutricionales
- Prescripción del ejercicio

### Orientación: Nutrición Pública

- Responsabilidad Social Empresarial - Nutrición
- Legislación Alimentaria - Nutrición

### Orientación: Negocios en Nutrición y Alimentos

- Consultorio Nutricional Saludable
- Planeamiento Estratégico Empresarial en Nutrición y Alimentos

\*Para la obtención del grado de bachiller se requiere la acreditación del idioma inglés a nivel B2 y un tercer idioma a nivel A2 según el Marco Común Europeo.

\*La malla curricular y la metodología utilizada están sujetas a modificaciones según nuestro principio de constante actualización.

\*Para obtener el Diploma de orientación, el alumno debe completar todos los cursos electivos dentro de una misma orientación.

# CONVENIOS INTERNACIONALES

Promovemos el intercambio de estudiantes y la interacción en proyectos de investigación a través de pasantías académicas en universidades de América, Asia y Europa.

## ARGENTINA

Universidad de Flores

## BRASIL

Universidade Federal do Rio Grande - FURG  
Pontificia Universidad Católica de Minas Gerais - PUC MINAS  
Centro Universitario UNIVATES  
Universidad Extremo Sur Catarinense - UNESC  
Grupo UNIS  
Universidad Estatal Paulista - UNESP  
Universidad Estatal del Paraná Occidental - UNIOESTE  
Ânima Educação  
Universidad Federal de Minas Gerais - UFMG  
Universidad Presbiteriana Mackenzie - UPM  
Cruzeiro do Sul Educacional

## CANADÁ

Trent University  
King's University College at Western University

## CHILE

Universidad Autónoma de Chile  
Universidad Central de Chile  
Universidad Católica del Norte  
Universidad Mayor  
Fundacion Instituto Profesional DUOC -UC

## COLOMBIA

Fundación Universitaria Internacional del Trópico Americano - UNITROPICO  
Universidad Piloto de Colombia  
Universidad Pontificia Bolivariana  
Universidad Santo Tomás  
Universidad de Antioquia  
Universidad de Santander  
Institución Universitaria Colegios de Colombia

## COREA DEL SUR

Chonbuk National University

## COSTA RICA

Instituto Tecnológico de Costa Rica

## EEUU

Pace University  
UC Berkeley Extension  
San Francisco State University  
Boise State University  
University of Kentucky

## ESPAÑA

Universidad San Jorge  
Universidad de Extremadura  
Universidad Pontificia de Salamanca  
Universidad de Barcelona  
Universidad Complutense de Madrid  
Universidad de León  
Universidad Católica San Antonio de Murcia  
ENyD Escuela de Negocios y Dirección  
Universidad de Córdoba

## FRANCIA

University of Rouen

## GUATEMALA

Universidad Francisco Marroquín

## ITALIA

Università degli Studi della Campania - Luigi Vanvitelli  
Universidad de Siena  
Università degli Studi di Trieste

## MÉXICO

Universidad Autónoma del Estado de México - UAEM  
Universidad Autónoma Metropolitana - UAM  
Universidad Autónoma San Luis de Potosí  
Universidad Veracruzana  
Universidad Tecnológica de Cancún  
Universidad de Quintana Roo  
Universidad Popular Autónoma del Estado de Puebla  
Universidad de Guadalajara  
Universidad Autónoma de Nuevo León  
Universidad Autónoma de Baja California  
Universidad de Monterrey - UDEM  
Universidad Anáhuac Cancún

## PARAGUAY

Universidad Autónoma de Encarnación

## PORTUGAL

Universidad de Lisboa

## REINO UNIDO

University of Essex

## RUSIA

Universidad Estatal Técnica de Kaliningrado

## SUIZA

University of Applied Sciences St. Gallen

Los convenios internacionales están sujetos a actualizaciones constantes según nuestro principio de mejora continua.

# NUESTRAS INSTALACIONES



## BIOHUERTO E INVERNADERO

Espacios donde los alumnos conocen, como mayor profundidad, el alimento y la planta de donde provienen, comprendiendo su producción sostenible.

## LABORATORIO DE TÉCNICAS Y TECNOLOGÍA ALIMENTARIA

Espacio especializado donde los estudiantes desarrollan habilidades prácticas en la elaboración de productos alimenticios, aplicando diversas técnicas culinarias e innovaciones en el sector. Además, promueve el reciclaje culinario y el manejo de desperdicios, fomentando un enfoque sostenible en la producción alimentaria.



## LABORATORIO DE BROMATOLOGÍA

Espacio equipado para el análisis de alimentos, donde los estudiantes investigan su composición química, calidad nutricional y seguridad alimentaria. Aquí se realizan pruebas para identificar propiedades fisicoquímicas, detección de contaminantes y control de calidad, asegurando el cumplimiento de normativas y estándares en la industria alimentaria.

## CONSULTORIO SIMULADO

Un ambiente que recrea la **experiencia real de atención de la salud**, donde los estudiantes practican el diagnóstico, tratamiento y comunicación con pacientes simulados.



# ESCOGE TU CAMPUS Y EMPIEZA TU CAMINO PROFESIONAL



## CAMPUS VILLA

Panamericana Sur km 19 - Villa



## CAMPUS NORTE

Av. Alfredo Mendiola con Av. 2 de Octubre



## CAMPUS ATE

Av. Nicolás Ayllón 7208 -  
(altura del km 10.3 de la Carretera Central)



Imagen referencial, construcción a culminar en el 2027.

## CAMPUS ARAMBURÚ

Av. República de Panamá  
3944, Surquillo

Envíanos tus datos y forma parte de carreras para gente que trabaja  
[informesce@cientifica.edu.pe](mailto:informesce@cientifica.edu.pe) / [carrerasparagentequetrabaja.cientifica.edu.pe](http://carrerasparagentequetrabaja.cientifica.edu.pe)

 934 793 176